



## UN이 재정립한 평생연령 기준

0세~17세  
미성년자

18세~65세  
청년

66세~79세  
중년

80세~99세  
노년

100세 이후  
장수노인

당신은 이 중 어디에 해당되시나요?  
우리의 몸과 마음은  
우리가 생각하는 것보다 훨씬 젊습니다!  
무엇이든 시작하고 도전할 수 있는 나이~  
바로 지금입니다!

급변하는  
인간 수명  
(100~120)

누구도  
책임져  
주지 않을  
나의 몸  
나의 경제  
나의 삶...



# TELOYOUTH



30여년 쌓인  
줄기세포관련 전문기술력을  
활용하여 일반인들에게  
행복한 **120세** 시대를  
열 도구를 제공



Global Headquarters at  
LA CA USA



TELOYOUTH

## 제품 포뮬레이터 & 자문위원

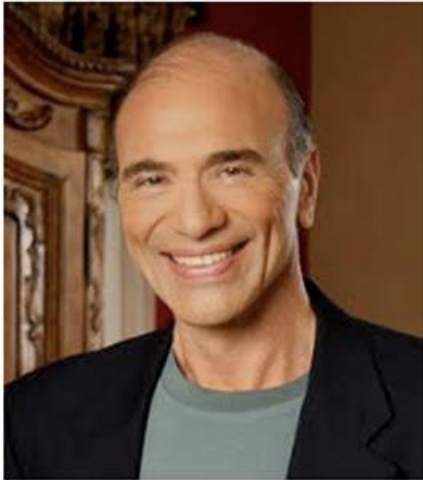

**Dr. Chris Morris**  
Naturopathic  
Practitioner,  
Educator,  
Author,  
Formulator,  
Sports  
Nutritionist



**Dr. Tina Johnson**  
Naturopathic  
Practitioner  
Educator,  
Author,  
Formulator,  
Entrepreneur

55 Combined experience as naturopathic practitioners, formulators of supplements, internationally renown educators and speakers



# TELOYOUTH HISTORY

2011: Norwegian FTE 시장 개척

2016: 세계 의료인 시장 오픈

2018: 글로벌 Affiliate 시장 오픈

2019: TeloYouth 로 Rebranding



# 전쟁 전투



# 스트레스 질병

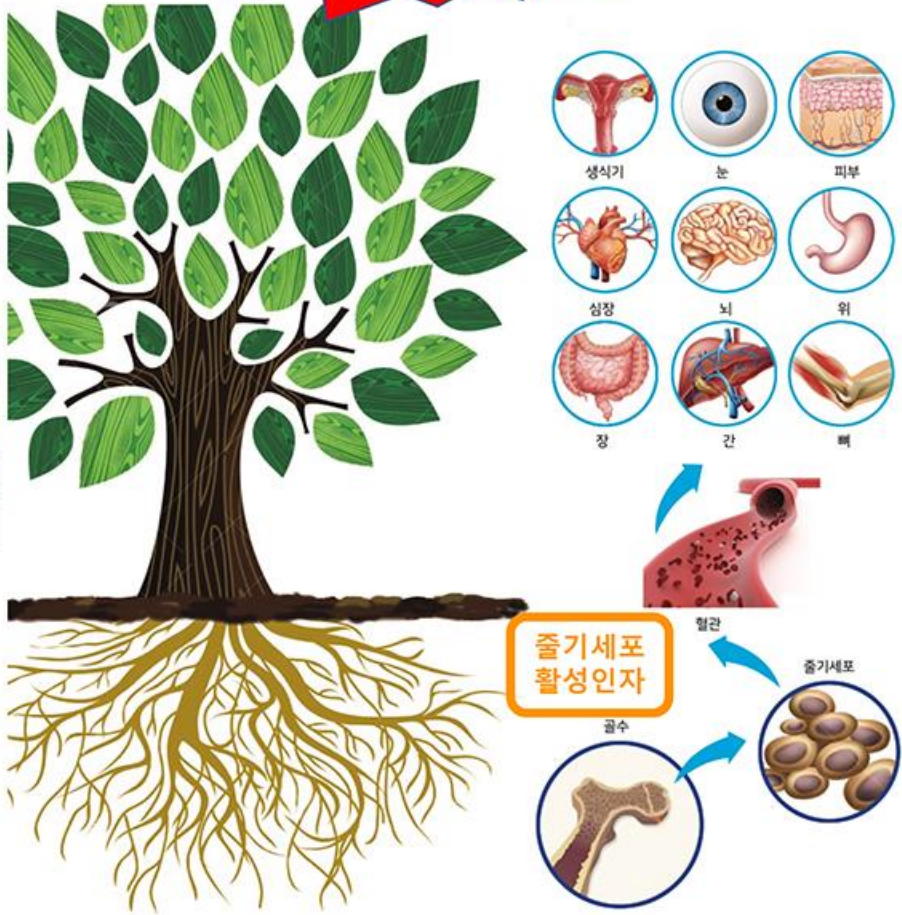

# 나이별 성체줄기세포양과 기능

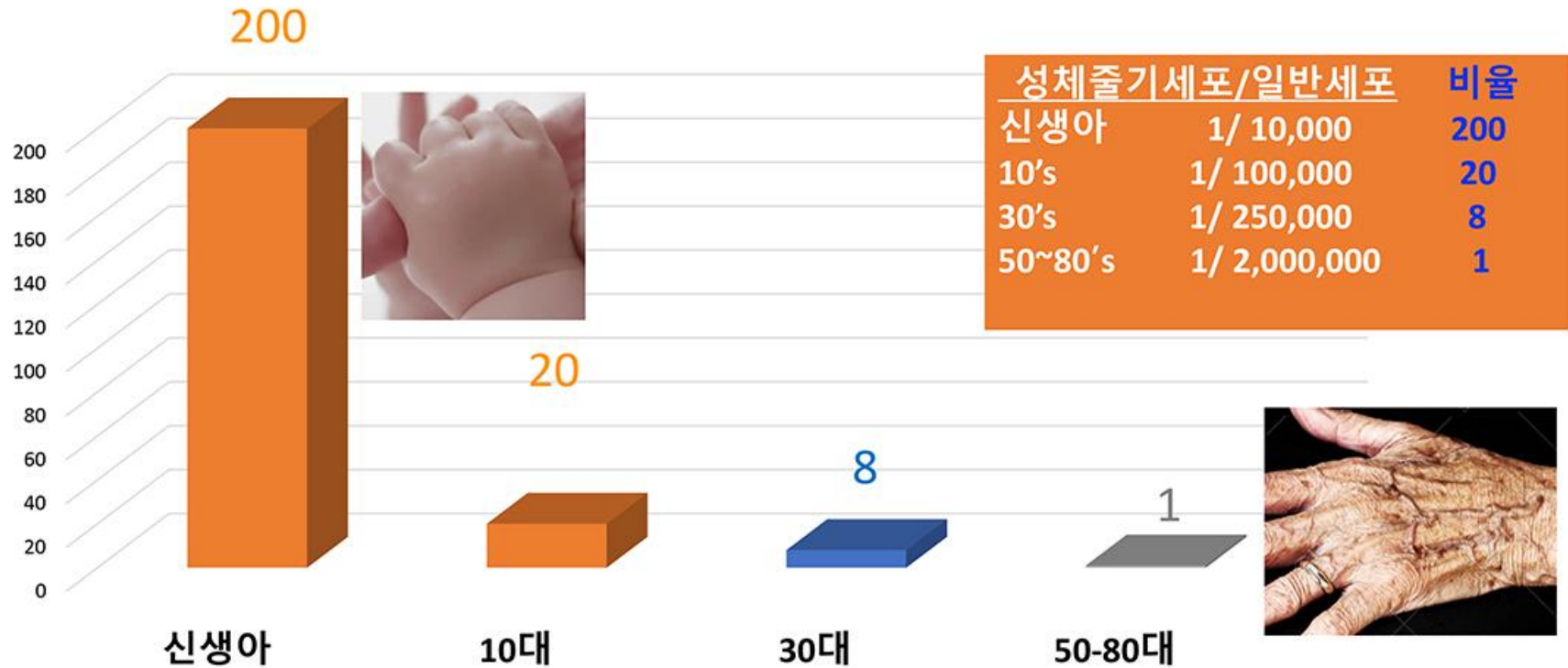

## ✧ 피부 재생 속도

나이가 들어감에 따라 신호 분자 감소

- 신생아 - 14일
- 10대 청소년 - 21-30일
- 중년층 - 30-45일
- 50대 이상 - 45-90일



## ✧ 효능

Surrean Youth Serum은 노화의 주요 징후와 싸우며 30일 이내에 더 젊어 보이도록 도와준다.

- 특허받은 신호 분자가 피부 세포의 재생을 촉진
- 주름과 잔주름의 효과적 감소
- 피부 질감 향상
- 자연적인 피부 회춘, 자연적 콜라겐 생성에 도움
- 햇볕으로 인한 피부 손상 자국 및 검버섯 퇴색에 도움
- 20-30대 처럼 피부 재생 요소의 활성화를 가속화





# Accelerate Wound Healing & Minimize Scars



6:49 PM 89% December 25, 2019 2:23 PM Edit  
6:51 PM 89% December 25, 2019 4:57 PM Edit  
6:51 PM 89% December 25, 2019 10:23 PM Edit  
December 26, 2019 11:27 AM



**Right After  
Removal of the  
Gauze**



**2 ½ Hours After  
the First  
Application**



**5 ½ Hours After  
the Second  
Application**



**11 Hours After  
the Third  
Application**





TELOYOUTH

# Skin and Collagen Rejuvenation

Woman in her 60's



Before



After 19 Days

Photos have NOT been retouched



# Skin and Collagen Rejuvenation

Woman in her 60's



Before

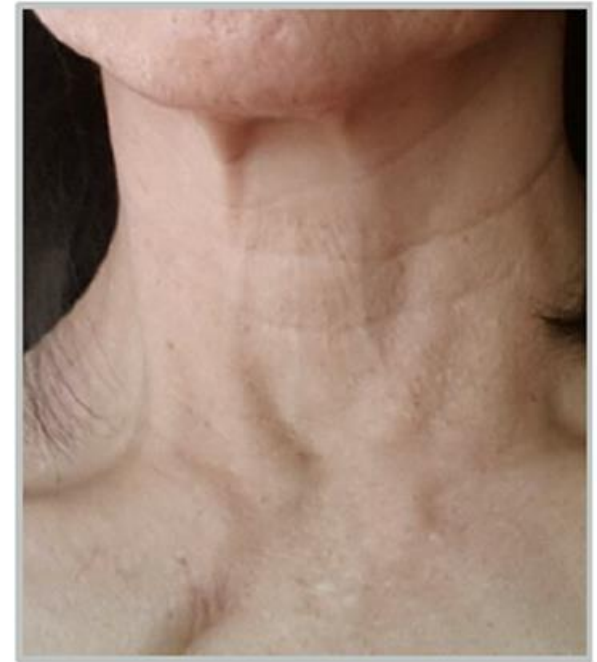

After 21 Days

Photos have NOT been retouched

## Skin and Collagen Rejuvenation

트리트먼트  
병행



3-25-15



5-25-15

# Skin and Collagen Rejuvenation



Day 1 (2x/day)  
Steam Burn -  
10 days after  
the incident



Day 4 (2x/day)



Day 7 (2x/day)

Photos have NOT been retouched



# Repair, Restore and Rejuvenate



1 pump/day



2 pumps/day

Photos have NOT been retouched



Wound Healing Technology

TELOYOUTH



Before Advanced Treatment Serum



Morning After Advanced Treatment Serum

여드름/흉터  
트리트먼트  
다음날 아침

Photos have NOT been retouched





**에너지충전**  
미토콘드리아

**TELOYOUTH™**  
최첨단  
젊음회복  
기술력





# 장수와 몸 에너지의 비밀은 미토콘드리아의 건강에 있다

- 몸에서 만들어지고, 움직이고, 변하는 모든 것들은 에너지가 있어야 한다.
- 에너지가 없는 세포는 '죽은 세포'이며 몸에 스트레스를 야기한다



몸은 세포의 엔진(Mitochondria)를 통해 에너지를 만든다



# 장수와 몸 에너지의 비밀은 미토콘드리아의 건강에 있다

**TELOYOUTH™는 세포의 에너지 엔진(미토콘드리아)를 복구한다**

미토콘드리아의 수, 크기, 파워를 증가시킴에 따라  
몸이 생산하는 에너지 양과 성체줄기세포의 기능을  
모두 두배이상 늘리수 있다



## 낮은 에너지 = 몸 재생 복구 기능의 저하 (세포 엔진과 성체줄기세포)

미토콘드리아 기능은 성체줄기세포 활동에 결정적인 영향을 미친다

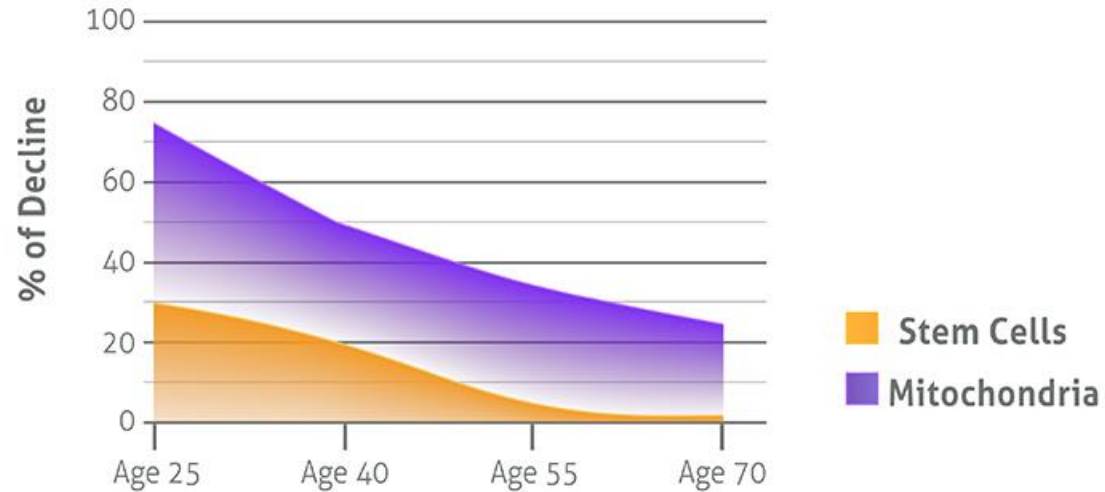

TELOYOUTH™ 는 미토콘드리아와 성체줄기세포를 활성화 시킨다



낮은에너지= 약한지구력 = 스트레스 증가 = 코티졸 증가 =  
질 낮은 수면





**에너지충전**  
미토콘드리아

**TELOYOUTH™**  
**최첨단**  
**젊음회복**  
**기술력**

**재생 복구**  
성체줄기세포





## FTE™ (Fertilized Tissue Extract) & Super Acemannose



FTE는 100% 오리지널 노르웨이산 부화수정란추출물이다. TeloYouth는 그 어디에서도 찾을 수 없는 초고농도의 활성펩타이드를 자연에서 추출하는 기술을 보유하고 있다. 즉각적으로 스트레스를 최소화하고 에너지를 활성화 하며 장기적으로 젊음 회복을 가져오는 FTE는 **‘성체줄기세포 복구와 미토콘드리아 에너지 생산기능을 활성화’** 해주는 모든 슈퍼푸드의 왕이며 젊음의 샘 그 자체이다.

만노스는 면역, 상처치유, 염증 완화, 항박테리아, 항바이러스, 혈당조절, 미토콘드리아 강화와 복구등에 많은 도움을 준다. TeloYouth는 만노스 중 그 효과를 극대화 시킨 특수 만노스를 사용한다. 이는 성체줄기세포의 양을 200%-300%까지 끌어올리는 역할을 한다. 자연의 가장 귀한 선물 중에 하나인 만노스는 **‘슈퍼힐러’**이다.

## L-Arginine & Marine Collagen



L-Arginine은 강력한 '수퍼건축자'이다. 성장 호르몬, 인슐린등 몸에 필수적인 요소들이 자연스럽게 사용되는 것을 돕는다. 또한 혈관을 이완시켜주어 온몸의 혈액순환을 원활하게 한다.



콜라겐은 본드와 같이 온몸의 '수퍼접착제' 역할을 한다. 특히 연결조직에 많이 있는 콜라겐은 손톱, 머리카락, 피부, 뼈에 가장 많이 있다. 피부를 빛이 나도록 하고, 관절을 유연하게 하며, 운동선수의 몸이 빨리 회복 되도록 돕는다. TeloYouth™는 칼로리가 전혀 없는 해양콜라겐을 쓴다.





**에너지충전**  
미토콘드리아

**TELOYOUTH™**  
**최첨단**  
**젊음회복**  
**기술력**

**재생 복구**  
성체줄기세포

**보호**  
스트레스로부터





# 안티에이징 vs TELOYOUTH™의 젊음회복

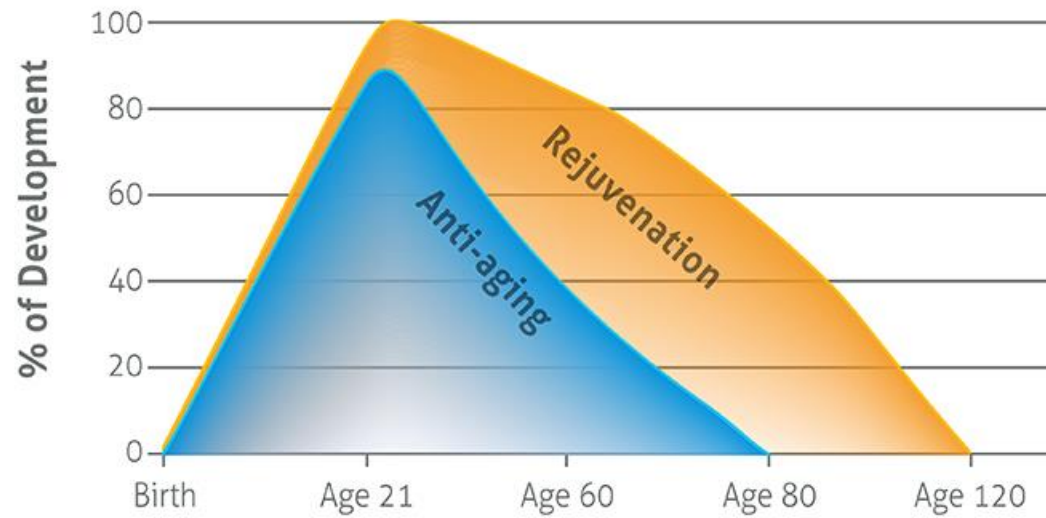

# Rejuvenation : Face and Neck(after 4 months)



# Rejuvenation: Hair Thickness



February 20, 2018

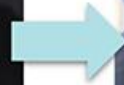

May 17, 2018

# Rejuvenation : Hair Color



After 6 Months

# Rejuvenation : face



2011.10.13



2019.3.15



2019.11.25

# Rejuvenation : face



2017.5.23



2019.6.7



2019.12.3

# Rejuvenation : Stay Leaner



2018. July



2018. August

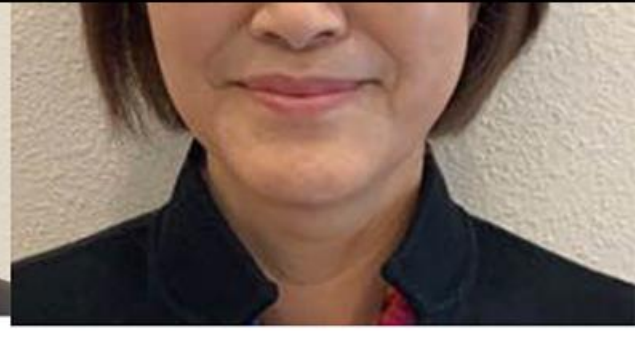
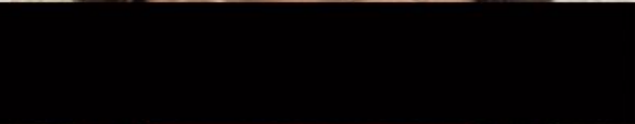
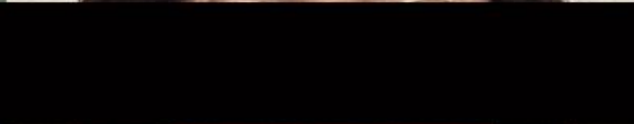
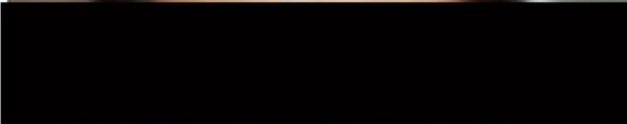
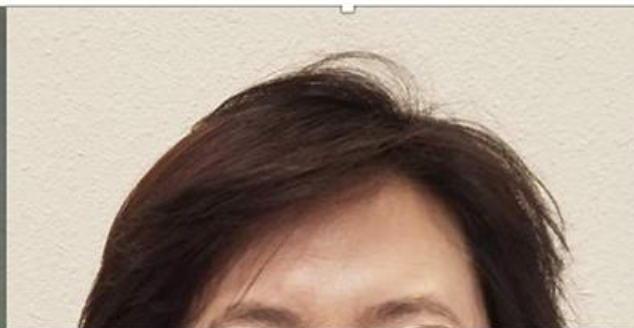

2018.5.23

2019.8.23

2019.12.3





Patient: SONG, CANDACE Y  
537 VIA CODO  
FULLERTON, CA 92835-1453

Imperial Brea West 200  
Heritage Healthcare, 955 W Imperial Hwy, Suite  
Brea, CA 92821  
(714) 449-6900

Lab Accession # EN311373P\_2019  
Ordering Provider: YOON, JAMES  
Performing Location: QUEST DIAGNOSTICS-WEST HILLS  
LEE H. HILBORNE, MD, 8401 FALLBROOK  
AVENUE  
WEST HILLS, CA 91304-3226

**LIPID PANEL WITH REFLEX TO DIRECT LDL**

Result 03/19/2019 5:37:00PM YOON, JAMES 1304-3226  
Annotations: Unable to contact or leave VM. Will discuss in person

Test	Result	Result
CHOLESTEROL, TOTAL	271	185
SPECIMEN RECEIVED DATE AND TIME: 201903152148		IE: 201909032046
TRIGLYCERIDES	296	160
SPECIMEN RECEIVED DATE AND TIME: 201903152148		IE: 201909032046
HDL CHOLESTEROL	52	56
SPECIMEN RECEIVED DATE AND TIME: 201903152148		IE: 201909032046
NON-HDL CHOLESTEROL	219	129
For patients with diabetes plus 1 major ASCVD risk factor, treating to a non-HDL-C goal of <100 mg/dL (LDL-C of <70 mg/dL) is considered a therapeutic option.		ASCVD risk <100 mg/dL therapeutic
SPECIMEN RECEIVED DATE AND TIME: 201903152148		IE: 201909032046
LDL-CHOLESTEROL	173	102
Reference range: <100		MG/DL (C/
Desirable range: <100 mg/dL for primary prevention;		



	Before	After 9 Months
전체 콜레스테롤	271	185
중성지방	296	160
HDL	52	56
Non-HDL	219	129
LDL	173	102

NOH, KEE

	Before	After 12 Months
전체 콜레스테롤	269	174
중성지방	226	125
HDL	49	59
Non-HDL		115
LDL	175	92

Albumin, Serum	4.3
Globulin, Total	2.8
A/G Ratio	1.5
Bilirubin, Total	0.4
Alkaline Phosphatase, S	82
LDH	148
AST (SGOT)	13
ALT (SGPT)	13
GGT	16
Iron, Serum	98
<b>Lipids</b>	
Cholesterol, Total	269 <b>Higl</b>
Triglycerides	226 <b>Higl</b>
HDL Cholesterol	49

Date Issued: 03/18/14 0835 ET

**FINAL**

This document contains private and confidential health information protected by stat if you have received this document in error, please call 858-668-3700

Results for orders placed or performed in visit on 03/04/18  
Comprehensive Metabolic Panel - See Instructions

Result	Value	Ref Range
Glucose	105 (H)	65 - 99 mg/dL
BUN	14	7 - 25 mg/dL
Creatinine	0.67	0.50 - 0.99 mg/dL
eGFR non-Afr.American	90	> OR = 60 mL/min/1.73m2
eGFR African American	104	> OR = 60 mL/min/1.73m2
BUN/Creatinine Ratio	NOT APPLICABLE	6 - 22 (calc)
Sodium	144	135 - 146 mmol/L
Potassium	4.1	3.5 - 5.3 mmol/L
Chloride	109	98 - 110 mmol/L
Carbon Dioxide	25	20 - 32 mmol/L
Calcium	9.6	8.6 - 10.4 mg/dL
Total Protein	7.2	6.1 - 8.1 g/dL
Albumin	4.7	3.6 - 5.1 g/dL
Globulin	2.5	1.9 - 3.7 g/dL (calc)
Albumin/Glob Ratio	1.9	1.0 - 2.5 (calc)
Bilirubin, Total	0.7	0.2 - 1.2 mg/dL
Alkaline Phos	72	33 - 130 U/L
AST (SGOT)	13	10 - 26 U/L

ests were performed.

TESTS	RESULT	FLAG	UNITS	REFERENCE INTERVAL	LAB
Comment	According to ATP-III Guidelines, HDL-C >59 mg/dL is considered a negative risk factor for CHD.				
LDL Cholesterol Calc	175	High	mg/dL	0 - 99	
T. Chol/HDL Ratio	5.5	High	ratio units	0.0 - 4.4	01
Thyroid TSH	4.720	High	uIU/mL	0.450 - 4.500	01

Result	Value	Ref Range
Color	YELLOW	YELLOW
Appearance	CLOUDY (A)	CLEAR
Specific Gravity	1.024	1.001 - 1.035
pH	< OR = 5.0	5.0 - 8.0
Glucose	NEGATIVE	NEGATIVE
Bilirubin	NEGATIVE	NEGATIVE
Ketones	NEGATIVE	NEGATIVE
Blood	2+ (A)	NEGATIVE
Protein, Urine	NEGATIVE	NEGATIVE
Nitrite	NEGATIVE	NEGATIVE
Leukocyte Esterase	NEGATIVE	NEGATIVE
WBC	NONE SEEN	< OR = 5 /HPF
RBC	0-2	< OR = 2 /HPF
Squam EpithelialCells	NONE SEEN	< OR = 5 /HPF
Bacteria	NONE SEEN	NONE SEEN /HPF
Hyaline Casts	NONE SEEN	NONE SEEN /LPF
<b>Cholesterol, Total Blood</b>		
Result	Value	Ref Range
Cholesterol	174	<200 mg/dL
<b>HDL Cholesterol</b>		
Result	Value	Ref Range
HDL Cholesterol	59	>50 mg/dL
<b>Triglycerides, Blood</b>		
Result	Value	Ref Range
Triglycerides	125	<150 mg/dL
<b>LDL-Cholesterol (Calc)-Quest</b>		
Result	Value	Ref Range
LDL-Cholesterol	92	mg/dL (calc)
<b>Cholesterol/HDL Ratio-Quest</b>		
Result	Value	Ref Range
Chol/HDL Ratio	2.9	<5.0 (calc)
<b>Non-HDL Cholesterol -Quest</b>		
Result	Value	Ref Range
Non-HDL Cholesterol	115	<130 mg/dL (calc)
<b>REFLEXIVE URINE CULTURE-QUEST</b>		
Result	Value	Ref Range
Urine Culture	NO CULTURE INDICATED	

Sincerely,

Tae-Woong Im, M.D.



# Rejuvenation



15 Years old  
Hit by a Door



4 capsules/day  
For 3 Months



9 Years old  
노화로 인한  
하체마비



8 Capsules/day  
for 2 weeks

건강하지 않은 3-9세	C: 일어나서 공복에 1알 취침전 or 저녁30분전 1알 D: 10세 될 때까지 B: 반병/월	N/A	N/A
건강한 10-39세	C: 일어나서 공복에 2알 취침전 or 저녁30분전 2알 D: 40세 될 때까지 B: 2병/월	C: 일어나서 공복에 4알 취침전 or 저녁30분전 4알 D: 평생 B: 2병/월	C: 저녁 대신 12알 D: 1-3개월 B: 3병/월
건강하지 않은 10-39세	C: 일어나서 공복에 4알 취침전 or 저녁30분전 4알 D: 평생 B: 2병/월	C: 일어나서 공복에 6알 취침전 or 저녁30분전 6알 D: 건강할때까지 B: 3병/월	C: 저녁 대신 12알 D: 1-3개월 B: 3병/월
건강한 40+	C: 일어나서 공복에 4알 취침전 or 저녁30분전 4알 D: 평생 B: 2병/월	C: 일어나서 공복에 8알 취침전 or 저녁30분전 8알 D: 6-9개월 B: 4병/월	C: 저녁 대신 12알 D: 1-3개월 B: 3병/월
건강하지 않은 40+	C: 일어나서 공복에 6알 취침전 or 저녁30분전 6알 D: 평생 B: 3병/월	C: 일어나서 공복에 8알 취침전 or 저녁30분전 8알 D: 건강할때까지 B: 4병/월	C: 저녁 대신 12알 D: 1-3개월 B: 3병/월



**건강 유지, 장수  
깊은 수면  
에너지, 통증 감소  
건강한 피부**  
한달 평균 \$175  
기간: 평생

**건강 개선  
10년 젊음 회복**  
한달 평균 \$308  
기간: 6개월-2년

## 건강한지 안 한지의 기준은 무엇으로 알수있나요?

자가건강검진을 했을때 평균 점수가 7점 이상이면 건강하고 이하면 몸에서 나도 모르게 질병이 커지고있고 오장육부가 무너지고 있다는 증거이다

## 하루 몇알 언제 몇번 먹어야 하나요?

아무때라도 꾸준히 먹는게 가장 중요하다. 하지만 공복에 먹으면 효과가 더 좋다. 아침에 일어나서 물과함께 (4-8)/자기전 한번 더(4-8) 이렇게 두번이 기본이다. 밤에 섭취후 에너지가 생겨 잠에 방해가 되는 경우는 건강해 질 때까지 저녁전이나 점심전에 먹으면 된다.

## 부작용이 있나요?

천연청정음식으로 부작용이 없다. 단, 몸에 쌓인 독소를 밀어내고 무너진 곳을 복구하면서 나타나는 정화과정 호전과정은 있다. 이는 좀 불편해도 회복되고 있다는 매우 기쁜 확실한 싸인이다.

## 정화반응 호전반응을 어떻게 잘 넘길수 있나요?

정화호전반응 차트 읽고 이해하기. 센터에 와서 강의듣고 상담 받기. 충분한 수분섭취. 충분한 수면. 섬유질 섭취 통한 건강한 배변활동. 스트레스 줄이기. 용서하기.

## 왜 양을 8/8 이상 먹게 하나요?

이는 약이 아니고 특수음식이다. 하루에 밥 두 스푼 정도 음식을 먹는 것은 절대 많은 것이 아니다. 물론 젊고 건강한 사람은 소량으로도 많은 효과를 본다. 하지만 수십년 무너진 건물을 재건하려면 충분한 자재가 들어가야 복구할 수 있는 것과 매 한가지이다. 오링테스트를 권장.

## 줄기세포테라피(주사)와 어떻게 다른가요?

줄기세포주사는 아직 미완성이라 부작용도 있고, 비싸고, 몸의 일부를 집중한다. 반면 텔로유스는 젊을 때처럼 몸이 스스로 성체줄기세포를 잘 생산하도록 하는 원료를 넣어준다 그래서 자연스럽게 몸 전체에 다방면에 효과가 나온다.

## 나의 질병이 '치료'될까요?

약과 수술로 하는 치료는 보통 나타나는 현상을 제거 억누른다. 텔로유스는 약이 아니며 '질병 치료' 목적으로 만든 것이 아니다. 오장육부 뼈 근육 등 온몸 구조와 기능이 다시 젊어지도록 회복 복구하는 젊음회복 프로그램이다.

## 약이나 다른 건강기능식품들과 같이 먹어도 되나요?

주치의가 처방해준 약을 대신해서는 안된다. 병행하면 된다. 일반적으로 다른 건강기능식품은 끊고, 식사 통한 영양섭취 + 텔로유스를 권한다. 골고루 들어있기에 돈을 낭비할 필요가 없다.

TELOYOUTH™  
최첨단  
젊음회복  
기술력

에너지충전  
미토콘드리아



재생 복구  
성체줄기세포

보호  
스트레스로부터

